

Digitalización de la movilidad global para empresas

¿Qué es Worldpats?

WORLDPATS es una start-up que desarrolla soluciones digitales para la movilidad internacional de las empresas (rama de los recursos humanos que gestiona a los empleados relacionados con la actividad internacional de la empresa). Tiene 5 líneas de negocio para satisfacer las necesidades de los departamentos de movilidad internacional y profesionales desplazados tanto de corta estancia como expatriados:

- LÍNEA 1 Gestión integral de la movilidad: herramienta que permite monitorizar todas las tareas asociadas a un desplazamiento internacional: visados, seguridad y salud, compensación y beneficios, nómina internacional. Permite interactuar a todos los involucrados internos de la empresa y externos y tener una trazabilidad total del proceso.
- LÍNEA 2 Relocation virtual: reemplaza el desplazamiento tradicional de trabajadores utilizando agencias inmobiliarias y expertos en relocation. La herramienta diseñada digitaliza esta función y mediante un motor de búsqueda ayuda al expatriado en búsqueda de casa, colegio y todos los trámites para instalarse en el nuevo destino.
- LÍNEA 3 Herramienta para la exención 7p: beneficio que se genera para los empleados derivados de la prestación de servicios en el extranjero. Para poder acreditar ante Hacienda la obtención de este beneficio se necesita tener monitorizados y perfectamente documentados los viajes por partes del empleado y validados los motivos y los clientes/filiales por parte de la empresa. La herramienta digitaliza las funciones para el empleado y para los departamentos fiscales y de RRHH internacional
- LÍNEA 4 Viajes corporativos: trabajadores desplazados de corta estancia. Es una herramienta que permite a los empleados y empresas cumplir con todas las obligaciones derivadas de un desplazamiento: comunicaciones a seguridad social, directiva europea de trabajadores, tramitación de visados de negocios, beneficios por trabajos en el extranjero, cálculo de dietas, seguros de viajes
- LÍNEA 5 Herramienta migratoria: digitalización del proceso de obtención de visados donde interactúan en una misma plataforma el experto migratorio, empleado y empresa. Se digitalizan las comunicaciones con las administraciones para obtención de permisos de trabajo y registros locales y fiscales.

LÍNEA 1: Gestión integral de la movilidad

Contar con una herramienta de gestión para la movilidad internacional es un elemento claramente diferenciador que dota de mayor competitividad a las organizaciones, mejorando la productividad y con claro impacto en la retención del talento a nivel internacional.

Solución tecnológica basada en la innovación, optimización de procesos y procedimientos y simplificación de la comunicación.

El gestor de movilidad internacional o RRHH tendrá una trazabilidad con visión general del proceso de asignación online desde todas sus perspectivas, el asignado y el responsable de negocio tendrán un único canal de comunicación.

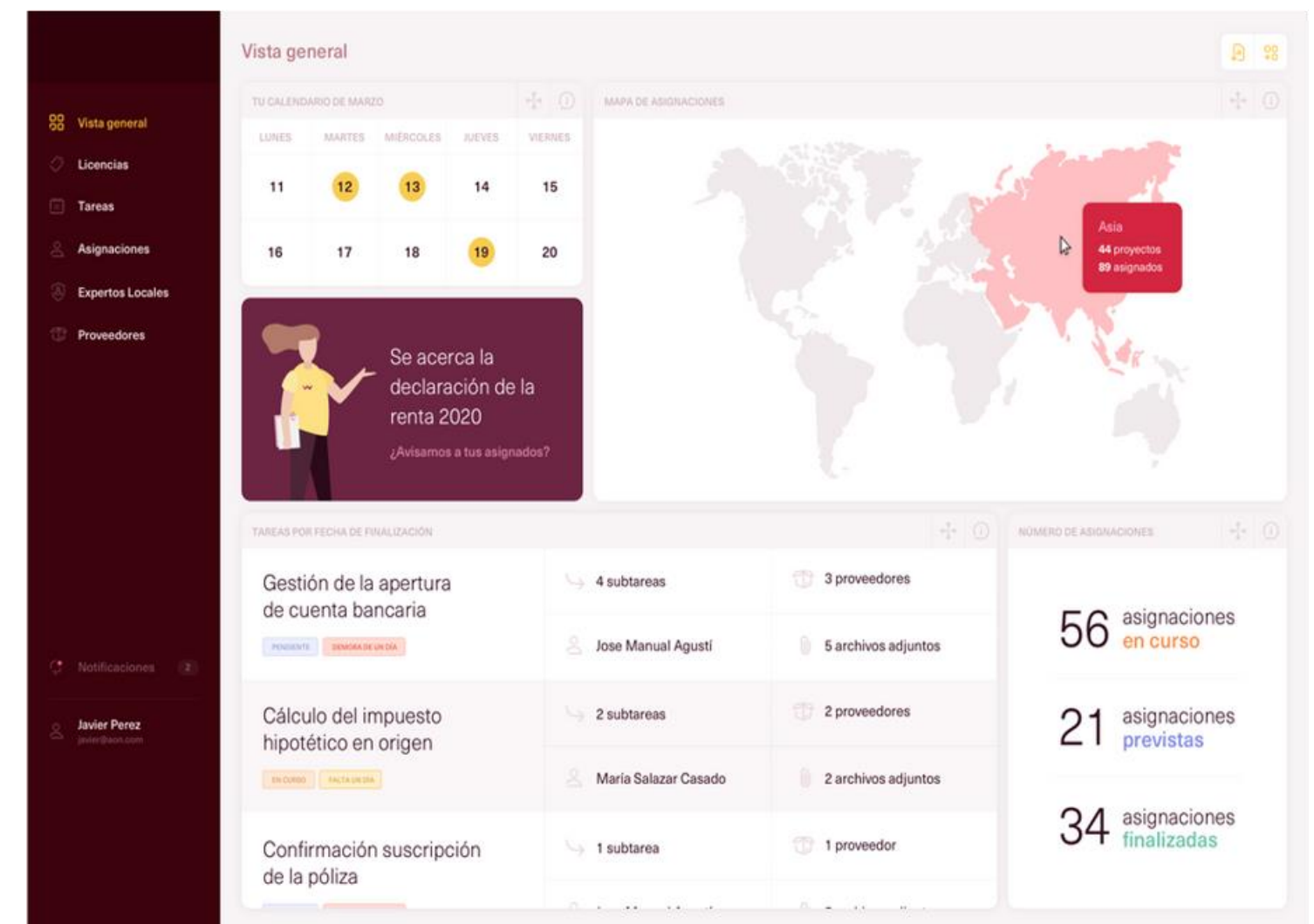

Ventajas para la empresa

Sistema único en el mercado

Proceso más barato y rápido:
todos los agentes en una única
plataforma con el fin de reducir
costes económicos y
temporales

Automatización de la gestión

Algoritmo para que las
asignaciones sean más
autónomas y bajo los
parámetros de la compañía

Comunicación digital y única
entre asignado, responsable de
movilidad internacional de la
empresa, coordinadores locales
y agentes de relocation u otros
servicios necesarios en destino

Calidad garantizada mediante
las funcionalidades del propio
sistema

LÍNEA 2: Relocation Virtual

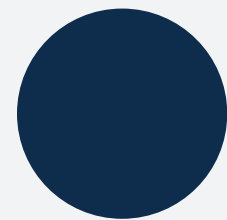

Búsqueda de vivienda online

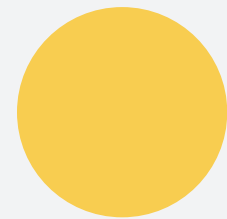

Servicios de instalación “Settling In”

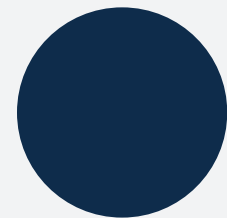

Búsqueda e Inscripción en colegio

Mudanza Internacional

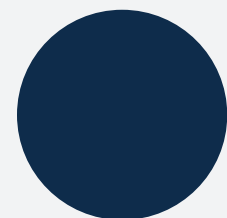

Plan de repatriación

PRODUCTO DIGITAL

- Información de país, ciudad y aspectos relacionados con el desplazamiento.
- Selección de los mejores barrios e inmuebles según tus preferencias, necesidades y presupuesto (housing allowance o presupuesto propio)
- Búsqueda de colegios y experiencias que se adapten a tus preferencias.

EXPERTOS LOCALES VIRTUALES

- Una vez el asignado se ha familiarizado con el nuevo destino y realizado búsquedas de barrio, casa y demás trámites las dudas que puedan surgir con los diferentes trámites o procesos tendrán unas horas de consulta para solucionarlos de manera virtual o asistencia en destino (según paquete contratado).
- Las horas asignadas a los diferentes paquetes son orientativas.

LÍNEA 2: Relocation Virtual

Best residential neighborhoods for you

RESIDENTIAL AND QUIET
GREAT TRANSPORT

Melrose

VIEW NEIGHBORHOOD

Sandton

VIEW NEIGHBORHOOD

worldpats

DISCOVER RENTALS COUNTRIES MESSAGES FAVORITES ENGLISH

General cardo 54 \$5,000
3 ROOMS SECURITY 24/7 PARKING

Prado norte 610 \$8,600
5 ROOMS SECURITY 24/7 PARKING

SCHEDULE VIDEO-CALL
In 35 minutes
Talk about best schools in Bogotá
ENTER

ATTACHMENTS
RENTS FILES

Prado norte 610 \$8,600
5 ROOMS SECURITY 24/7 PARKING

Virgen del pilar \$4,939
4 ROOMS SECURITY 24/7 PARKING

CONTACT
+ (33 1) 46 55 0110
Time zone 03:51 am
kate@worldpats.com

¡Me gusta la casa de Prado!
Yesterday, 10:17

Te mando el procedimiento de alquiler para que veas el tema de la fianza.
Yesterday, 10:30

NEW MESSAGE

Perfecto. Quedo a la espera para poder alquilar el apartamento.
2 min ago

Type a message here...

Best rentals for you in Bogotá

4 PEOPLE OR MORE

Prado norte 610 \$8,600
5 ROOMS SECURITY 24/7 PARKING

Virgen del pilar \$4,939
4 ROOMS SECURITY 24/7 PARKING

Best schools

LÍNEA 3: Herramienta 7P Worldpats

DIGITALIZACIÓN DE LA GESTIÓN FISCAL EN EL CUMPLIMIENTO DE LA EXENCIÓN 7P

Exención de las retribuciones por trabajo desarrollado en el extranjero (en adelante, “la Política”) recoge los principales aspectos para la gestión de la exención regulada en el artículo 7.p) de la Ley del Impuesto sobre la Renta de las Personas Físicas (en adelante, Ley del IRPF).

La reactivación de los viajes de negocios internacionales hace que sea importante de cara a aplicar la exención contar con una herramienta tecnológica que permita a trabajadores y empresas controlar sus viajes, la información que los justifica, así como verificar las evidencias presentadas.

La tecnología juega un papel crucial para ayudar a reducir la cantidad de tiempo que los departamentos de movilidad internacional/ recursos humanos destinan a verificar toda la información aportada por los trabajadores.

Asimismo, el disponer de una herramienta en la nube facilita al empleado la gestión de sus viajes en cualquier momento y desde cualquier ubicación.

7p WORLDPATS es una solución tecnológica para la gestión de todo lo relativo al 7P que presenta ventajas tanto para la empresa como para los viajeros.

Herramienta 7P Worldpats

13:12

Nuevo viaje

Para quién trabajas

Para empresa Para cliente

Motivo del viaje

Elige tu motivo

Tarjeta de embarque

Al añadir tu tarjeta de embarque, sabemos cuáles son las fechas de tu viaje.

Añadir tarjeta de embarque

CREAR VIAJE

Ventajas para el viajero

- Webapp fácil e intuitiva
- Diseño pensado para facilitar la gestión de los viajes por parte del empleado.
- Obtención del cálculo de la exención
- Obtención del beneficio acumulado con posibilidad de diferentes filtrados
- Notificaciones y avisos sobre tareas pendientes y recordatorios

Ventajas para la empresa

- Acceso a la información actualizada de los viajeros.
- Repositorio de datos para posterior descarga y justificación de la aplicación de la exención.
- Control sobre el colectivo de viajeros mediante la generación de reportes personalizados para la empresa
- Reducción del riesgo fiscal al contar con asesoramiento de expertos con acceso a la aplicación

LÍNEA 3: Herramienta 7P Worldpats

Atendiendo al uso de la herramienta tecnológica (7p Worldpats) que hagan los empleados desde RRHH la empresa procederá a analizar fiscalmente cada supuesto de hecho, en base a lo siguiente:

- Recopilación y Análisis mensual de la documentación necesaria para el cálculo mensual de la exención por 7p (política 7p, boletines de adhesión de los empleados, documentación de los viajes realizados).
- Adecuación del informe fiscal mensual al cumplimiento de la política interna de la compañía en materia de 7p.
- Determinación en base a la documentación recopilada la viabilidad fiscal en la aplicación de la exención por funciones internacionales en cada supuesto de hecho.
- Comunicación con departamento de nóminas de cara a la incorporación de la cuantía exenta en la nómina del Empleado.

STATUS	STATUS	ARRIVAL DATE
CONSEJERIA TORRALBA, S.L.U.	Madrid - Calcuta (2022/03/13 - 2022/03/18) 6 days	1216.33 €
CONSEJERIA TORRALBA, S.L.U.	Madrid - Viena (2022/03/08 - 2022/03/10) 3 days	609.1 €
VIAJES	Barcelona - Lisboa (2022/03/08 - 2022/03/10) 3 days	896.45 €
CONSEJERIA TORRALBA, S.L.U.	Barcelona - Singapur (2022/02/28 - 2022/03/05) 6 days	1283.55 €

LÍNEA 4: Viajes Corporativos

Línea de negocio de nuevo lanzamiento tras 7P

Los viajes de negocios se recuperan en España, y han aumentado un 200%¹ desde comienzos de 2021.

La herramienta permite gestión integral de:

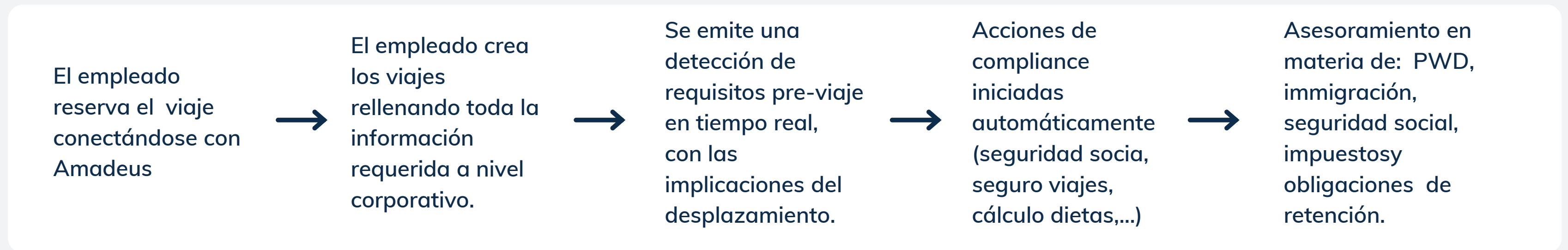

Comunicación fluida en tiempo real al empleado y los stakeholders.

Reportes interactivos en tiempo real incluyendo:

- Número de viajeros frecuentes por país.
- Número de días en cada país.
- Obligaciones en materia de compliance.
- Panel personalizable.
- Configuración de alertas.

¹Fuente: International SOS - noviembre 2021

LÍNEA 4: Viajes Corporativos

Tasks

WIP

Ordenar por Fecha

DEMO Gestión PCR	Barcelona - Napoles (2022/02/17 - 2022/02/28)	2022/02/09	VER DETALLE
	Lander 7P PRO 1	1 archivos adjuntos	
DEMO Gestión PCR	bilbao - paris (2022/02/11 - 2022/02/17)	2022/02/04	VER DETALLE
	Lander 7P PRO 1	1 archivos adjuntos	
DEMO Gestión PCR	Bilbao - Chicago (2022/01/04 - 2022/01/06)	2022/02/04	VER DETALLE
	Lander 7P PRO 1	1 archivos adjuntos	
DEMO Gestión PCR	Bilbao - Andorra (2021/12/03 - 2021/12/08)	2022/02/02	VER DETALLE
	Lander 7P PRO 1	1 archivos adjuntos	

Lander estuviere de viaje a Napoles
17 Feb - 28 Feb
509.63 €
Te devolverán por este viaje

TUS DOCUMENTOS DEL VIAJE

PENDING

BAR
Barcelona
17 Febrero

NAP
Napoles
28 Febrero

Tus tickets
1 tickets añadidos

AÑADIR TICKET

GESTIONAR PCR

Restricciones

Task configuration

Tasks

volver a admin

volver a mod expat

Cambiar a Inglés

10:58 AM

Select task

Todos

Gestión PCR

LÍNEA 5: Herramienta migratoria Ley de emprendedores

MIGRATORIO

El producto migratorio actual contempla la digitalización de la ley 14/2013 de atracción de talento a España: emprendedores digitales, empleados altamente cualificados y traslados intraempresariales.

A día de hoy se realiza de manera manual consumiendo tiempo a las empresas.

Es el último producto que estamos desarrollando y lanzaremos al mercado en abril.

Se necesita inversión para automatizar las comunicaciones a los diferentes organismos para robotizarlos.

Además, esta herramienta es la base para el diseño de una herramienta migratoria a nivel global Para ello, habrá que adaptar determinados módulos a la idiosincrasia y manera de presentación de los organismos locales.

Extensión de producto a países europeos y LATAM.

LÍNEA 5: Herramienta migratoria Ley de emprendedores

Apellido, Nombre	Lugar de destino	Tipo de licencia	Estado
Gil Garcia, Verónica	Lima, Peru		Pendiente
Alcover Johnson, Adela	Mexico City, Mexico		En curso
Beacon Williams, Adam	Monterrey, Mexico		Pendiente
Cabatic Jones, Mónica	Lima, Peru		En curso

Nuestro Equipo

Ángela Blanco - CEO

Doctorado en Informática por la Universidad Pontificia de Salamanca (Machine Learning)
Máster en Gestión de Proyectos (certificado PMI)
Cofundador de Belatxiki y Babygreen

Mónica Meika - CDO

Máster en HCI y diseño de interacción
Directora de proyectos en Tramontana
Investigadora en el BulliFoundation de Ferran Adrià.
Ex-diseñadora de producto en Telefónica I+D

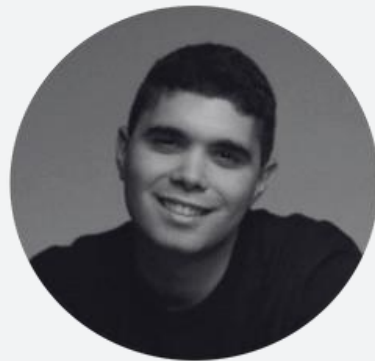

Álvaro Díaz - CPO

Licenciado en Administración y Dirección de Empresas por la Universidad de Valencia
Máster en Marketing y Venta Digital por EDEM
Escuela de Empresarios

Ricardo González - CTO

Ingeniero Informático por la Universidad de Deusto
Socio fundador de Haiko Technologies: desarrollo de plataformas tecnológicas.

Eduardo Aguilar - Inversor Externo

Licenciado en Ciencias Económicas por la Universidad Complutense de Madrid
Economista del Estado
Ex-Director de Seguros y Fondos de Pensiones de BNP Paribas, de la Comisión Nacional de la Energía y responsable de deuda externa del Tesoro Público.

Lander Arteta - CIO

Ingeniero Informático por la Universidad de Deusto
Socio fundador de Haiko Technologies: desarrollo de plataformas tecnológicas.

**¡Muchas
gracias!**